

Hinweis:
die vorgeschlagenen Fensterteilungen und deren Höhen entsprechen den Vorstellungen des Architekten, werden jedoch vor Freigabe zur Fertigung mit der Denkmalschutzbehörde der Stadtverwaltung Speyer besprochen und abgestimmt.

Bestandsdach wird auch bei Neudeckung mit Biberschwanzdeckung ausgeführt.

Eindeckung Neubau
Betondachstein

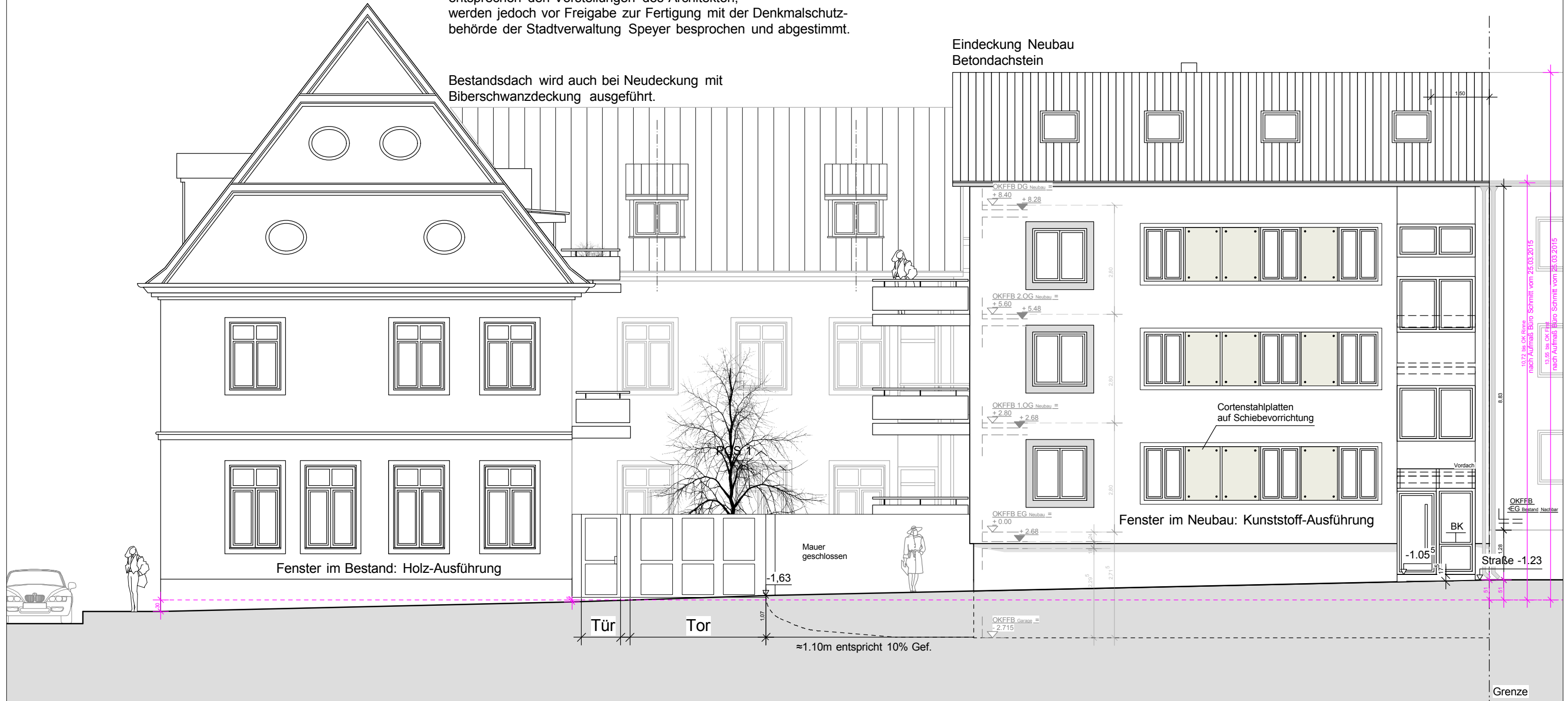

Hinweis:
Farbliches Gesamtkonzept wird mit der Stadtverwaltung abgestimmt.

Ansicht Nord Neubau und Bestand

Bauherr: meior project gmbh Kapuzinergasse 19 67346 Speyer	Architekturbüro Zickgraf	Dipl.-Ing. Guido Zickgraf Medicusstraße 33 67655 Kaiserslautern
Bauvorhaben: Umbau und Sanierung des Bestandsgebäudes, sowie Errichtung eines Mehrfamilienhauses auf dem Anwesen Wormserstraße 24, 67346 Speyer		
Zeichnungsinhalt: Teilungserklärung Ansicht Nord		Plannummer: TE 8
Datum: 08.09.2015	bearbeitet: Amel, Brulo, Heinze	Blattgröße: DIN A3 Maßstab: M. 1:100